



TURORIENTERING 2017 – OTO Trollo / OK Horten

Nærmere beskrivelse av kart / terreng / parkering.

<p>NØTTERØY VEST</p> <p>Det er en veldig tett bevakst skog med en del hogst. Parkeringsmulighetene er ved Brattås skole, midt på kartet ved en cross-bane og nord på kartet ved golfbanen. Postene 1-10 utgjør en grønn tur hvor blant annet post 4 er kvikklunsjtoppen som kan være et godt turmål. Postene 11-20 er ganske krevende pga. veldig tett skog.</p> <p>For å komme til området kjører du noen km syddover fra Borgheim og tar av mot Tenvik.</p>	
<p>BYSKOGEN NORD</p> <p>Dette er et variert terreng med mange store stier, her er det også en kultursti, Rakkåstien/Romrunden, som kan sykles. Skogen er en blandingsskog, men mest granskog. Postene varierer fra lette (grønne) til blå og røde, samt en svart. Siste høst og vinter har det vært mye hogst som ikke har kommet med på kartet. Det er et stort hogstområde som ligger sør for postene 30-31-32 og nord for postene 81-82. Og et mindre område et stykke sør for postene 27-28 og nord for post 33. Kartet strekker seg fra Robergrønningen / Nordre Eik til Montessori-skolen på Jareteigen. Gode parkeringsmuligheter ved Grøstad Bilverksted, Montessori-skolen og ved inngangen til privatveien mot Kaltvedt. Svært begrensede parkeringsmuligheter ved Robergrønningen sør på kartet.</p>	
<p>BYSKOGEN SYD</p> <p>Dette er et område som strekker seg fra Frodåsen i syd til «midt på Eik i nord (nord for Tønsberg by). Nordover fra Frodåsen dekker området på begge sider av Hortens veien, fram til Toms bakken. Terrenget er variert og sti-fullt skogsterreng med en god del grønt, men litt åpne områder innimellom. Fra toppen av Frodåsen er det fin utsikt syddover og vestover.</p> <p>Det er flere mulige P-plasser («P» på kartet), fra messeområdet i syd til Wang videre gående i nordøst.</p>	

MÅNEDAMMEN

Månedammen er et lite område (Målestokk 1:4000) helt nord på Solvang (Tønsberg) og syd på Eik, rett øst for Byskogen skole.

Dette er et lite skogsområde som brukes mye av elevene ved Byskogen skole og beboere i området. I dette området vil vi sette ut 10 nybegynner poster, «Grønn rute». Bortsett fra to, vil postene være Ø=60mm staur som slås ned i bakken. Se bildet ved siden av. De to siste vil bli skrudd fast på et gjerde.



GRETTÅSEN

Gretteåsen, Undrumsdal, Re:

Gretteåsen med sin flotte bøkeskog er et spennende turorienterings terreng.

Poster med varierende vanskelighetsgrad som gjør dette kartet til noe for alle.

Det er merket av områder på kartet man ønsker å unngå.

Stor parkering i Gretteåsen feltet. Det anbefales å kjøre til Undrumsdal kirke, så ta vestover inn Kåpeveien. Etter ca 750 meter svinger Kåpeveien nord-vest over og man får innkjøringen til Gretteåsen til venstre.

Bildet til høyre viser parkeringen og anbefalte stier inn i terrenget.

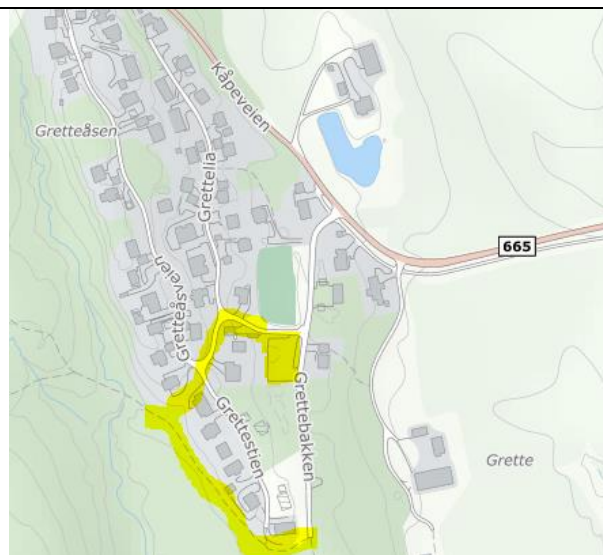

HORTENSMARKA

Turorientering på nytt kart over Hortensmarka. Flott runde som tar deg rundt på Hortensmarka sine mer skjulte perler. Postene er av variert vanskelighetsgrad, men her er det mye stier som gjør at man kommer ikke så veldig galt ut av det selv om må leite litt for å finne fram.

Kartet ligger mellom Holtandalen og Borrevannet, vest for Horten sentrum. Gode parkeringsmuligheter ved Nordskogen skole (Nordskogen skole er det merket til fra Fylkesvei 705 Holtanveien/Trimveien). Andre alternativer for de litt mer lokalkjente er i enden av Bjørnrestien, samt Knudsrødveien og Evjeveien/Orerønningen ungdomsskole er også fine utgangspunkt for disse turorienteringspostene.



ADALSTJERN

Kanskje ett av nordre Vestfold sine beste orienteringsområder med sin svært vekslende og unik vegetasjon. Postene er relativ enkle - da mye av området er nokså åpent og detaljfattig, men noen utfordringer er det også her.

Høyskolen på Bakkenteigen (merket fra Fv325 Tønsberg-Horten) er det naturlige utgangspunkt for å ta disse Tur-O postene.



